

子どものために 子どもとともに 保護者・地域とともに歩む 桃二小



# 桃二

— 学校便り —

<桃二小ホームページ> <http://nk-momo2-e.a.la9.jp/>

<教育目標>

- ◎ 考える子
- 思いやりのある子
- 元気な子



～開校100周年～

令和3年2月28日(月)

No. 13(3月号)

中野区立桃園第二小学校

校長 山崎 義弘

## 令和3年度の成果

中野区立桃園第二小学校長 山崎義弘

桃の花が咲く頃となり、今年度も残すところ1か月となりました。これまで本校の教育活動にご理解とご協力を賜り、誠にありがとうございました。あと数日で、子どもたちは卒業・進学、進級を迎えます。子どもたちが次年度へ夢と意欲をもって臨めるよう、全教職員で励んでまいります。

今年度は、開校100周年を記念した各種の行事に加え、学力の向上、豊かな人間性の育成、コロナ禍における健康の保持増進を重点として教育活動に取り組んでまいりました。子どもたちにとっては、達成感・成就感が自信となり未来の行動への意欲となります。保護者・地域の皆様からの励ましをいただき、開校100周年記念行事をやり遂げた子どもたちは、大きな達成感を抱いたことと思います。多くの励ましとご協力をくださった保護者・地域の皆様、同窓会の皆様、本校関係者の皆様には、心より感謝申し上げます。ありがとうございました。今年度の教育活動を振り返り、来年度の充実に向けて計画してまいります。

### 今年度の重点的な取組



開校100周年記念式典  
式典に臨む6年生

開校100周年記念式典  
6年生の箏演奏



開校100周年記念  
児童集会



開校100周年記念  
記念誌「ももぞの」



開校100周年記念  
ようこそ先輩



開校100周年記念祝賀会  
PTA・地域・同窓会の方々と力を合わせて



問題解決能力の育成  
主体的・対話的な授業研究

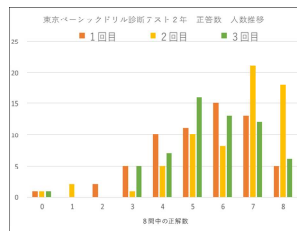

基礎・基本の育成  
東京ベーシックドリル推移



探求心の育成  
探求学習作品展



学びに向かう力の育成・知的好奇心  
3年生「蝶の授業」



学びに向かう力の育成・伝統文化体験  
5年 琴体験



学びに向かう力の育成・体力向上  
3・4年 ジャイアンツアカデミー



小中連携教育  
研究授業と協議会



小中連携教育  
中学校の先生による授業

## 3月の予定



### 今年度の特別支援教育と来年度に向けて

#### 特別支援教育コーディネーター

今年度は毎月の学校便りで、特別支援教育について発信させていただきました。

特別支援教育は、英語で「Special needs education」と言います。教育には、本来、一斉指導だけでなく、一人ひとりの子どもたちにとって、Special (特別な) needs (必要、要求) があります。何が得意で、何が苦手なのか、どんな場面で困ってしまうのか、一人ひとり違います。それに応えるために、特別支援教育があります。

教育のユニバーサルデザインを日々の教育の中に取り入れ、必要で適切な支援を個別に行うことで、どの子ども可能性の芽を大きく伸ばすことができます。特別支援教育は、限られた子どもだけのものではありません。多様性に目を向け、理解し、寄り添うことが、特別支援教育です。

来年度も、一人一人の子どもたちが輝けるよう、より一層特別支援教育の充実を図って参ります。ご理解、ご協力、よろしくお願いいたします。

### 春季休業日・次年度始業式

#### 教務主任

春季休業日は、3月26日(土)から4月5日(火)までです。春休みの過ごし方や校庭開放については、後日配布する「春休みの過ごし方」をご覧ください。

令和4年度始業式は、令和4年4月6日(水)です。開門は、8時です。8時15分までに登校します。登校後、子どもたちは、今年度の検温場所の後方に整列し、検温カードを確認します。下校は、9時15分頃を予定しています。持ち物等詳細は、学年便りをご覧ください。

1	火	音楽朝会(6年生を送る会に向けて) 算数道場(4年)
2	水	
3	木	算数道場(2・5年)
4	金	6年生を送る会 5時間授業 算数道場(3年)
5	土	
6	日	
7	月	あんぜんデー 算数道場(1年)
8	火	算数道場(4年)
9	水	
10	木	保護者会 1~3年 13:35~14:25 4~6年 14:35~15:25
11	金	児童集会 算数道場(3・6年)
12	土	
13	日	
14	月	児童集会 卒業式会場準備(5年) 4時間授業(1~4年)
15	火	
16	水	
17	木	5時間授業
18	金	
19	土	
20	日	
21	月	春分の日
22	火	卒業式予行 練習(6年)
23	水	給食終
24	木	卒業式(6年)
25	金	修了式(1~5年)
26	土	春季休業日開始
27	日	
28	月	
29	火	
30	水	
31	木	

※3月の避難訓練は予告なしで行います。

### ◎今月の生活目標「1年間のまとめをしよう」

#### 生活指導主任

今の学年で過ごすのも残り1か月になりました。1年間の生活の振り返りをするとともに、次の学年が気持ちよく使えるよう、1年間の感謝の気持ちを込めて教室をきれいにしていきます。ご家庭でも1年間の生活を振り返り、がんばったところ、さらに良くしていきたいところなどを話題にし、次年度に向けて目標を立てていけるようご支援ください。今年度1年間、子どもたちの安心・安全の生活や、新型コロナウイルス感染症の予防へのご協力をいただきありがとうございました。

# 新年度の主な予定

令和3年度の教育活動も残すところ1か月となりました。学校では、保護者の皆様にいただいたアンケートの結果とご意見、行事のご感想、学校評議員会のご意見等を参考にしながら、今年度の教育活動を評価し、改善策を練って、令和4年度の教育活動を計画しています。現時点での予定・計画についてお知らせいたします。

## 1 学級編成

低学年の頃より、多くの友達、多くの教員と触れ合うことで、様々な考え方に触れて多様性を尊重する態度、互いのよさを認めて協働する力を育みたいと考えます。そこで、全学年・全学級において、進級の際は、新たに学級編成（クラス替え）を行います。

## 2 令和4年度の主な行事予定 ※ 令和4年度の土曜授業・学校公開は8回です。

4/ 6 (水)	始業式、入学式	10/ 7 (金)	前期終業式
4/15 (金)	第1回保護者会・学校説明会	10/11 (火)	後期始業式
5/14 (土)	土曜授業・学校公開 ・引き渡し訓練	11/11 (金)	研究発表
5/28 (土)	運動会	11/12 (土)	土曜授業・学校公開
6/11 (土)	土曜授業・学校公開、移動教室説明会（6年）	12/10 (土)	土曜授業・学校公開
6/20 (月)	開校記念日	12/16 (金)～17 (土)	学芸会
7/ 2 (土)	土曜授業・学校公開、移動教室説明会（5年）	12/26 (月)～1/7 (土)	冬休み
7/ 6 (水)～8 (金)	6年生日光移動教室	1/14 (土)	土曜授業・学校公開
7/21 (木)～8/31 (水)	夏休み	2/ 4 (土)	土曜授業・学校公開
9/ 5 (月)～7 (水)	5年生軽井沢移動教室	3/23 (木)	卒業式
9/10 (土)	土曜授業・学校公開	3/24 (金)	修了式
		3/26 (日)～	春休み

## 3 4月当初の予定

曜日	月	火	水	木	金	土
日	4	5	6	7	8	9
予定	春休み	春休み 新6年前日登校 登校時刻 …9:00	新2～6年 始業式  新1年 入学式	新2～6年 4時間授業 給食あり  新1年 3時間授業 給食なし	新2年 4時間授業 新3～6年 5時間授業 給食あり  新1年 3時間授業 給食なし	
下校時刻		新6年 …11:00	新2～6年…9:15 新1年…11:40	新1年…11:40 新2～6年…13:15	新1年…11:40 新2年…13:15 新3～6年…14:25	

※ 感染の状況により都や区の方針が示された場合には、予定を変更することがあります。

## 4 4月6日（水）登校場所と感染対策

- 天候にかかわらず、子どもたちは、校庭に並びます。感染予防のため間隔をとって並びます。
  - 子どもたちが校舎に入る前に、教職員により検温カードの確認を行います。
- ※ 感染予防のため、全校児童を校庭や体育館に集めることをせず、各教室に分散して始業式を行います。子どもたちは、検温カードを確認されたら、教員の案内や表示に従って、新学年の昇降口・靴箱に向かいます。

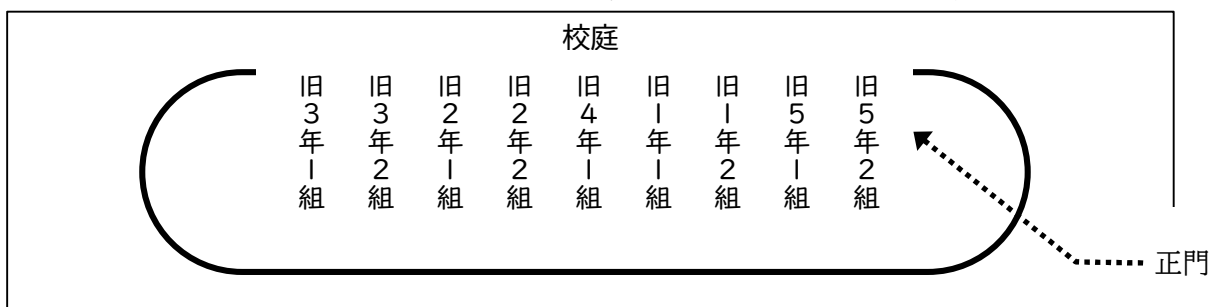



## 5 運動会

令和4年度の運動会は、感染症と熱中症の予防に留意しながら、1日で実施する予定です。

	28日(土)	29日(日)	30日(月)	31日(火)
土曜実施の場合	運動会実施 弁当 14:30 下校	休日	振替休業日 どのような場合でも、休み。	通常授業
日曜実施の場合	雨天延期 休日	運動会実施 弁当 14:30 下校		通常授業 ※午後の部のみ実施
土日雨天の場合	雨天延期 休日	雨天延期 弁当 5時間授業		運動会実施 給食あり 14:30 下校

- 午前中で演技・競技を終了し、昼食後、午後に閉会式と後片付けを行います。子どもたちは、14時30分頃に下校する予定です。
- 子どもたちは、教室で、子どもたちのみで昼食を食べます。 保護者の皆様は、子どもたちとは別に昼食をおとりいただきます。
- 給食は急な変更ができないため、28日(土)・29日(日)のどちらかの日に、お子様のお弁当を作ってくださいとお手数をおかけいたします。ご協力をお願いいたします。
- 30日(月)は、どのような場合でも休業日です。土日とも雨天で延期の場合は、29日(日)は授業を行います。

## 6 週の生活時程

- 令和4年度の基本となる生活時程(A時程)に大きな変更はありません。子どもたちの登校時刻、下校時刻は、今年度と同様です。
- 土曜授業はすべて3時間とします。子どもたちは、11時5分に下校します。
- 学級閉鎖などが起きても学習指導要領に示された授業時数を確保できるよう、B時程を設けています。子どもたちの登下校時刻を変えずに、授業時数を確保できるようにします。
- 感染症の予防に留意しながら、子どもたちによる清掃活動を再開します。火・木・金の昼休み後に組み込んでいます。

※ A4版で見やすいものを、新年度に配布します。

令和4年度 中野区立桃園第二小学校		週 時 程 表					令和4年4月1日	
曜日	月	火	水	木	金	月～金	土	
時刻	A時程		水曜時程	A時程		B時程		
8:05	開門 8:00 管理職・用務主事・施設管理員 教職員勤務開始 8:05 昇降口解錠・入舎 8:00 児童教室入室 8:05 児童登校時刻 8:15							
8:10	8:10～8:20 児童は身仕度・読書 教員は出欠確認					出欠確認・健康観察 8:10～8:15		
8:20	学びタイム	全校朝会 体育朝会	学びタイム/ プレイタイム	学びタイム/ プレイタイム	児童集会 縦割り班 音楽朝会	1校時	1校時	
8:35	移動・準備 8:20～8:25 活動 8:25～8:35 片づけ・移動 8:35～8:40							
8:40	健康観察・連絡							
8:45	1 校 時					5分休み・移動	5分休み・移動	
9:30	2 校 時					2校時	2校時	
9:35	5分休み・移動					9:05～9:50	9:05～9:50	
10:20	3 校 時					3校時	3校時	
10:45	中休み・移動(25分)					中休み・ 移動(15分)	中休み・ 移動(15分)	
11:30	4 校 時					4校時	4校時	
11:35	5分休み・移動					10:05～10:50	10:05～10:50	
12:20	5 校 時					5分休み・移動	5分休み・移動	
13:00	給 食					5分休み・移動	5分休み・移動	
13:20	昼 休 み		(4時間授業日) 帰りの会 下校完了 13:10		昼 休 み	給食 12:30～13:10	帰りの挨拶・ 下校 下校完了 11:05	
13:35	読書タイム	清掃	5校時		清掃	5分休み・移動	5分休み・移動	
14:20	6校時		6校時		6校時		6校時	
14:25	通常授業 14:25～ 15:10	委員会 14:30～ 14:30	クラブ 14:30～ 14:30	算数 14:15～ 15:00	通常授業 14:25～ 15:10	算数 14:25～ 15:10	算数 14:25～ 15:05	
15:10	6校時		6校時		6校時		6校時	
15:15	帰りの会・ 下校		帰りの会・ 下校		帰りの会・ 下校		帰りの会・ 下校	
15:20	下校完了		下校完了		下校完了		下校完了	
	消毒 15:20～15:35	算数 15:30～ 16:10	算数 15:30～ 16:10	算数 15:30～ 16:10	消毒 15:20～15:35	算数 15:30～ 16:10	算数 15:30～ 16:10	